

## Rapport de mission de repérage des matériaux et produits contenant de l'amiante avant réalisation de travaux

R. 4412-97 modifié par le décret 2012-639 du 4 mai 2012  
Norme NF X 46-020

### 10 ALLEE DES MARCHES

77200 TORCY



## A \ INFORMATIONS GENERALES

### A.1 \ DESIGNATION DU BÂTIMENT

Nature du bâtiment :	LOGEMENTS COLLECTIFS	Adresse :	10 ALLEE DES MARCHES 77200 TORCY
Date du permis de construire ou date de construction		Bâtiment :	
Etage :		Porte :	
Ref Cadastrale :	NC	Propriété de :	OPH77 10 AVENUE CHARLES PEGUY 77000 MELUN

### A.2 \ DESIGNATION DU DONNEUR D'ORDRE

Nom :	OPH77	Documents remis :	
Adresse :	10 AVENUE CHARLES PEGUY 77000 MELUN	Moyens mis à disposition :	

### A.3 \ EXECUTION DE LA MISSION

RAPPORT N° :	73LAJ0001	Laboratoire d'Analyses :	ITGA
Repérage réalisé le :	16/05/2019	Adresse laboratoire :	3 RUE ARMAND HERPIN LACROIX - CS 46537 35065 RENNES CEDEX
Accompagnateur :		Numéro d'accréditation :	1-5967
Par :	Frédéric RAUH	Organisme d'assurance professionnelle :	AXA France
N° certificat :	8053284	Adresse assurance :	313 Terrasses de l'Arche 92727 NANTERRE CEDEX
Date d'obtention :	12/06/2017	N° de contrat d'assurance :	10158549604
Organisme certificateur	60 avenue du Général de Gaulle - Immeuble le Guillaumet - 92046 PARIS LA DEFENSE	Date de validité :	31/12/2019

## B \ CACHET DU DIAGNOSTIQUEUR

**FAIT LE 31/05/2019**

Cabinet : EXPERT HABITAT & INDUSTRIE INGENIERIE

Nom du responsable : **DEMOULIN Frédéric**

Nom du diagnostiqueur : **Frédéric RAUH**



**Rapport N° : 73LAJ0001 16/05/2019**

Version : 31/05/2019

2/41

## C\ SOMMAIRE

### Table des matières

A \ INFORMATIONS GENERALES .....	2
A.1 \ DESIGNATION DU BÂTIMENT .....	2
A.2 \ DESIGNATION DU DONNEUR D'ORDRE .....	2
A.3 \ EXECUTION DE LA MISSION.....	2
B \ CACHET DU DIAGNOSTIQUEUR .....	2
C \ SOMMAIRE .....	3
D \ CONCLUSIONS .....	4
E \ PROGRAMME DE REPERAGE .....	8
F \ CONDITIONS DE REALISATION DU REPERAGE .....	9
G \ RAPPORTS PRECEDENTS.....	9
H \ RESULTATS DETAILLES DU REPERAGE .....	10
ANNEXE 1 – PHOTOS DES ELEMENTS AMIANTES ET/OU NON AMIANTES.....	26
ANNEXE 3 – PROCES VERBAUX D'ANALYSES.....	36
ATTESTATION(S).....	39
CERTIFICAT DE COMPETENCES .....	40

## D\ CONCLUSIONS

**Dans le cadre de la mission décrite en tête de rapport, il a été repéré des matériaux et produits contenant de l'amiante**

PIECE	ETAGE	ELEMENTS	DESCRIPTIF LABORATOIRE	REPERAGE	Echantillon	METHODE	ETAT	RESULTAT
Cuisine	Rez de chaussée	Colle	Colle bitumineuse noire + colle polymère jaune non séparable + ragréage rose non séparable	Sol	73LAJ0001P001	RESULTAT ANALYSE	BON ETAT	Fr3:Amiante détecté (Chrysotile)
Salle de bains	Rez de chaussée	Colle	Colle bitumineuse noire + colle polymère jaune non séparable + ragréage rose non séparable	Sol	73LAJ0001P001	ZPSO	BON ETAT	Fr3:Amiante détecté (Chrysotile)
WC	Rez de chaussée	Colle	Colle bitumineuse noire + colle polymère jaune non séparable + ragréage rose non séparable	Sol	73LAJ0001P001	ZPSO	BON ETAT	Fr3:Amiante détecté (Chrysotile)
Cuisine	Rez de chaussée	Enduit / Peinture plaque de plâtre	Enduit plâtreux blanc en vrac non séparable + papier non séparable + peinture non séparable	Mur B	73LAJ0001P003	RESULTAT ANALYSE	BON ETAT	Amiante détecté (Chrysotile)
Cuisine	Rez de chaussée	Enduit / Peinture béton	Enduit beige en vrac + matériau beige avec paillettes non séparable + peinture non séparable + papier non séparable	Plafond	73LAJ0001P005	RESULTAT ANALYSE	BON ETAT	Amiante détecté (Chrysotile)

PIECE	ETAGE	ELEMENTS	DESCRIPTIF LABORATOIRE	REPERAGE	Echantillon	METHODE	ETAT	RESULTAT
Salle de bains	Rez de chaussée	Enduit / Peinture béton	Enduit beige en vrac + matériau beige avec paillettes non séparable + peinture non séparable + papier non séparable	Plafond	73LAJ0001P005	ZPSO	BON ETAT	Amiante détecté (Chrysotile)
WC	Rez de chaussée	Enduit / Peinture béton	Enduit beige en vrac + matériau beige avec paillettes non séparable + peinture non séparable + papier non séparable	Plafond	73LAJ0001P005	ZPSO	BON ETAT	Amiante détecté (Chrysotile)
Cuisine	Rez de chaussée	Tampon bitumineux	Matériau bitumineux noir	Sous évier	73LAJ0001P006	RESULTAT ANALYSE	BON ETAT	Amiante détecté (Chrysotile)
Séjour	Rez de chaussée	Enduit / Peinture plaque de plâtre	Enduit plâtreux blanc en vrac non séparable + matériau beige avec paillettes en vrac non séparable + peinture non séparable	Mur B	73LAJ0001P009	RESULTAT ANALYSE	BON ETAT	Amiante détecté (Chrysotile)
Chambre 1	Rez de chaussée	Enduit / Peinture plaque de plâtre	Enduit plâtreux blanc en vrac non séparable + matériau beige avec paillettes en vrac non séparable + peinture non séparable	Mur C	73LAJ0001P009	ZPSO	BON ETAT	Amiante détecté (Chrysotile)
Chambre 2	Rez de chaussée	Enduit / Peinture plaque de plâtre	Enduit plâtreux blanc en vrac non séparable + matériau beige avec paillettes en vrac non séparable + peinture non séparable	Mur B	73LAJ0001P009	ZPSO	BON ETAT	Amiante détecté (Chrysotile)

PIECE	ETAGE	ELEMENTS	DESRIPTIF LABORATOIRE	REPERAGE	Echantillon	METHODE	ETAT	RESULTAT
Chambre 3	Rez de chaussée	Enduit / Peinture plaque de plâtre	Enduit plâtreux blanc en vrac non séparable + matériau beige avec paillettes en vrac non séparable + peinture non séparable	Mur A	73LAJ0001P009	ZPSO	BON ETAT	Amiante détecté (Chrysotile)
Chambre 3	Rez de chaussée	Enduit / Peinture plaque de plâtre	Enduit plâtreux blanc en vrac non séparable + matériau beige avec paillettes en vrac non séparable + peinture non séparable	Mur C	73LAJ0001P009	ZPSO	BON ETAT	Amiante détecté (Chrysotile)
Chambre 3	Rez de chaussée	Enduit / Peinture plaque de plâtre	Enduit plâtreux blanc en vrac non séparable + matériau beige avec paillettes en vrac non séparable + peinture non séparable	Mur F	73LAJ0001P009	ZPSO	BON ETAT	Amiante détecté (Chrysotile)
Séjour	Rez de chaussée	Enduit / Peinture béton	Enduit plâtreux blanc en vrac non séparable + matériau beige avec paillettes en vrac non séparable + peinture non séparable	Plafond	73LAJ0001P011	RESULTAT ANALYSE	BON ETAT	Amiante détecté (Chrysotile)
Chambre 1	Rez de chaussée	Enduit / Peinture béton	Enduit plâtreux blanc en vrac non séparable + matériau beige avec paillettes en vrac non séparable + peinture non séparable	Plafond	73LAJ0001P011	ZPSO	BON ETAT	Amiante détecté (Chrysotile)

PIECE	ETAGE	ELEMENTS	DESRIPTIF LABORATOIRE	REPERAGE	Echantillon	METHODE	ETAT	RESULTAT
Chambre 2	Rez de chaussée	Enduit / Peinture béton	Enduit plâtreux blanc en vrac non séparable + matériau beige avec paillettes en vrac non séparable + peinture non séparable	Plafond	73LAJ0001P011	ZPSO	BON ETAT	Amiante détecté (Chrysotile)
Chambre 3	Rez de chaussée	Enduit / Peinture béton	Enduit plâtreux blanc en vrac non séparable + matériau beige avec paillettes en vrac non séparable + peinture non séparable	Plafond	73LAJ0001P011	ZPSO	BON ETAT	Amiante détecté (Chrysotile)
Entrée	Rez de chaussée	Enduit / Peinture béton	Enduit plâtreux blanc en vrac non séparable + matériau beige avec paillettes en vrac non séparable + peinture non séparable	Plafond	73LAJ0001P011	ZPSO	BON ETAT	Amiante détecté (Chrysotile)
Placard	Rez de chaussée	Enduit / Peinture béton	Enduit plâtreux blanc en vrac non séparable + matériau beige avec paillettes en vrac non séparable + peinture non séparable	Plafond	73LAJ0001P011	ZPSO	BON ETAT	Amiante détecté (Chrysotile)

JP : Jugement Personnel, ZPSO : Zone présentant des similitudes d'Ouvrage

*Liste des locaux non visités concernés par les travaux et justification*

PIECE	ETAGE	STATUT DE VISITE
NEANT		

*Liste des éléments non inspectés et justification*

PIECE	ETAGE	ELEMENTS	REPERAGE	RESULTAT
NEANT				

Rapport N° : 73LAJ0001 16/05/2019

7/41

Version : 31/05/2019

## E \ PROGRAMME DE REPERAGE

PIECES CONCERNEES	PERIMETRE DU REPERAGE	REPERAGE	TRAVAUX	ELEMENTS	Echantillonnage	REMARQUES PARTICULIERES
	LOGEMENTS COLLECTIFS		Selon BT			

Aucun document disponible

**ELEMENTS A SONDER OU A ANALYSER NON PRESENTS:**

Revêtement bitumineux sous baignoire/



## F \ CONDITIONS DE REALISATION DU REPERAGE

Le repérage amiante avant travaux, contient les informations sur la présence d'amiante dans les matériaux et produits du bâtiment afin d'informer les intervenants réalisant des activités ou interventions sur des matériaux et/ou équipements susceptibles de libérer des fibres d'amiante selon la liste citée dans le cadre E.

Il consiste à identifier et localiser, par inspections visuelles et investigations approfondies pouvant être destructives, l'ensemble des matériaux et produits contenant de l'amiante incorporés ou faisant indissociablement corps avec les locaux et les zones de l'immeuble objet des travaux.

Lorsque l'absence de marquages spécifiques ou de documents ne permet pas à l'opérateur de repérage d'attester de la présence ou de la non présence d'amiante dans les matériaux et produits, des prélèvements seront effectués afin de déterminer par analyse la présence ou non d'amiante.

Procédures de prélèvement :

Les prélèvements sur des matériaux ou produits susceptibles de contenir de l'amiante sont réalisés en vertu des dispositions du Code du Travail.

Le matériel de prélèvement est adapté à l'opération à réaliser afin de générer le minimum de poussières. Dans le cas où une émission de poussières est prévisible, le matériau ou produit est mouillé à l'eau à l'endroit du prélèvement (sauf risque électrique) et, si nécessaire, une protection est mise en place au sol ; de même, le point de prélèvement est stabilisé après l'opération (pulvérisation de vernis ou de laque, par exemple).

Pour chaque prélèvement, des outils propres et des gants à usage unique sont utilisés afin d'éliminer tout risque de contamination croisée. Dans tous les cas, les équipements de protection individuelle sont à usage unique.

L'accès à la zone à risque (sphère de 1 à 2 mètres autour du point de prélèvement) est interdit pendant l'opération. Si l'accompagnateur doit s'y tenir, il porte les mêmes équipements de protection individuelle que l'opérateur de repérage.

L'échantillon est immédiatement conditionné, après son prélèvement, dans un double emballage individuel étanche.

Les informations sur toutes les conditions existantes au moment du prélèvement susceptible d'influencer l'interprétation des résultats des analyses (environnement du matériau, contamination éventuelle, etc.) seront, le cas échéant, mentionnées dans la fiche d'identification et de cotation en annexe.

Sens du repérage pour évaluer un local :

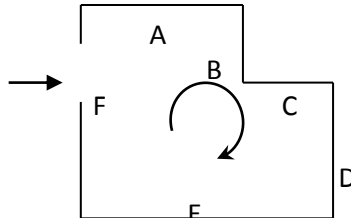

## G \ RAPPORTS PRECEDENTS

## H \ RESULTATS DETAILLES DU REPERAGE

LISTE DES LOCAUX / PARTIES D'IMMEUBLE VISITEES/NON VISITEES CONCERNEES PAR LES TRAVAUX ET JUSTIFICATION

PIECE	ETAGE	JUSTIFICATION	VISITE	TRAVAUX
Cuisine	RC		OUI	CONCERNEE
Séjour	RC		OUI	CONCERNEE
WC	RC		OUI	CONCERNEE
Salle de bains	RC		OUI	CONCERNEE
Entrée	RC		OUI	CONCERNEE
Chambre 1	RC		OUI	CONCERNEE
Chambre 2	RC		OUI	CONCERNEE
Chambre 3	RC		OUI	CONCERNEE
Placard	RC		OUI	CONCERNEE

### DESCRIPTION DES REVETEMENTS EN PLACE AU JOUR DE LA VISITE

PIECE	ETAG E	MUR 1	MUR2	MUR3	MUR 4	PLANCHE R BAS	PLANCHE R HAUT	PORTE S	FENETRE 1	FENETRE 2
Cuisine	RC	Béton	Périphériques / Doublage (plaque de plâtre + isolant)	Plaque de plâtre		Sol souple	Peinture			
Séjour	RC	Béton	Périphériques / Doublage (plaque de plâtre + isolant)	Plaque de plâtre		Sol souple	Peinture			
WC	RC	Plaque de plâtre				Sol souple	Peinture			
Salle de bains	RC	Plaque de plâtre	Béton			Sol souple	Peinture			
Entrée	RC	Plaque de plâtre	Béton			Sol souple	Peinture			
Chambre 1	RC	Plaque de plâtre	Béton	Périphériques / Doublage (plaque de plâtre + isolant)		Sol souple	Peinture			
Chambre 2	RC	Plaque de plâtre	Périphériques / Doublage (plaque de plâtre + isolant)	Béton		Sol souple	Peinture			

PIECE	ETAG E	MUR 1	MUR2	MUR3	MUR 4	PLANCHE R BAS	PLANCHE R HAUT	PORTE S	FENETRE 1	FENETRE 2
Chambre 3	RC	Plaque de plâtre	Béton	Périphériques / Doublage (plaque de plâtre + isolant)		Sol souple	Peinture			
Placard	RC	Béton	Plaque de plâtre			Sol souple	Peinture			

**LA LISTE DES MATERIAUX OU PRODUITS CONTENANT DE L'AMIANTE, SUR ZONE DE SIMILITUDE D'OUVRAGE ET SUR JUGEMENT PERSONNEL**

PIECE	ETAGE	ELEMENTS	DESCRIPTIF LABORATOIRE	Echantillon	REPERAGE	ETAT	RESULTAT	METHODE
Salle de bains	Rez de chaussée	Colle	Colle bitumineuse noire + colle polymère jaune non séparable + ragréage rose non séparable	73LAJ0001P001	Sol	BON ETAT	Fr3:Amiante détecté (Chrysotile)	ZPSO
WC	Rez de chaussée	Colle	Colle bitumineuse noire + colle polymère jaune non séparable + ragréage rose non séparable	73LAJ0001P001	Sol	BON ETAT	Fr3:Amiante détecté (Chrysotile)	ZPSO
Salle de bains	Rez de chaussée	Enduit / Peinture béton	Enduit beige en vrac + matériau beige avec paillettes non séparable + peinture non séparable + papier non séparable	73LAJ0001P005	Plafond	BON ETAT	Amiante détecté (Chrysotile)	ZPSO
WC	Rez de chaussée	Enduit / Peinture béton	Enduit beige en vrac + matériau beige avec paillettes non séparable + peinture non séparable + papier non séparable	73LAJ0001P005	Plafond	BON ETAT	Amiante détecté (Chrysotile)	ZPSO

PIECE	ETAGE	ELEMENTS	DESRIPTIF LABORATOIRE	Echantillon	REPERAGE	ETAT	RESULTAT	METHODE
Chambre 1	Rez de chaussée	Enduit / Peinture plaque de plâtre	Enduit plâtreux blanc en vrac non séparable + matériau beige avec paillettes en vrac non séparable + peinture non séparable	73LAJ0001P009	Mur C	BON ETAT	Amiante détecté (Chrysotile)	ZPSO
Chambre 2	Rez de chaussée	Enduit / Peinture plaque de plâtre	Enduit plâtreux blanc en vrac non séparable + matériau beige avec paillettes en vrac non séparable + peinture non séparable	73LAJ0001P009	Mur B	BON ETAT	Amiante détecté (Chrysotile)	ZPSO
Chambre 3	Rez de chaussée	Enduit / Peinture plaque de plâtre	Enduit plâtreux blanc en vrac non séparable + matériau beige avec paillettes en vrac non séparable + peinture non séparable	73LAJ0001P009	Mur A	BON ETAT	Amiante détecté (Chrysotile)	ZPSO
Chambre 3	Rez de chaussée	Enduit / Peinture plaque de plâtre	Enduit plâtreux blanc en vrac non séparable + matériau beige avec paillettes en vrac non séparable + peinture non séparable	73LAJ0001P009	Mur C	BON ETAT	Amiante détecté (Chrysotile)	ZPSO
Chambre 3	Rez de chaussée	Enduit / Peinture plaque de plâtre	Enduit plâtreux blanc en vrac non séparable + matériau beige avec paillettes en vrac non séparable + peinture non séparable	73LAJ0001P009	Mur F	BON ETAT	Amiante détecté (Chrysotile)	ZPSO

PIECE	ETAGE	ELEMENTS	DESRIPTIF LABORATOIRE	Echantillon	REPERAGE	ETAT	RESULTAT	METHODE
Chambre 1	Rez de chaussée	Enduit / Peinture béton	Enduit plâtreux blanc en vrac non séparable + matériau beige avec paillettes en vrac non séparable + peinture non séparable	73LAJ0001P011	Plafond	BON ETAT	Amiante détecté (Chrysotile)	ZPSO
Chambre 2	Rez de chaussée	Enduit / Peinture béton	Enduit plâtreux blanc en vrac non séparable + matériau beige avec paillettes en vrac non séparable + peinture non séparable	73LAJ0001P011	Plafond	BON ETAT	Amiante détecté (Chrysotile)	ZPSO
Chambre 3	Rez de chaussée	Enduit / Peinture béton	Enduit plâtreux blanc en vrac non séparable + matériau beige avec paillettes en vrac non séparable + peinture non séparable	73LAJ0001P011	Plafond	BON ETAT	Amiante détecté (Chrysotile)	ZPSO
Entrée	Rez de chaussée	Enduit / Peinture béton	Enduit plâtreux blanc en vrac non séparable + matériau beige avec paillettes en vrac non séparable + peinture non séparable	73LAJ0001P011	Plafond	BON ETAT	Amiante détecté (Chrysotile)	ZPSO
Placard	Rez de chaussée	Enduit / Peinture béton	Enduit plâtreux blanc en vrac non séparable + matériau beige avec paillettes en vrac non séparable + peinture non séparable	73LAJ0001P011	Plafond	BON ETAT	Amiante détecté (Chrysotile)	ZPSO

JP : Jugement Personnel, ZPSO : Zone présentant des similitudes d'Ouvrage

**LA LISTE DES MATERIAUX OU PRODUITS CONTENANT DE L'AMIANTE, APRES ANALYSE**

PIECE	ETAGE	ELEMENTS	DESCRIPTIF LABORATOIRE	Echantillon	REPERAGE	ETAT	RESULTAT
Cuisine	Rez de chaussée	Colle	Colle bitumineuse noire + colle polymère jaune non séparable + ragréage rose non séparable	73LAJ0001P001	Sol	BON ETAT	Fr3:Amiante détecté (Chrysotile)
Cuisine	Rez de chaussée	Enduit / Peinture plaque de plâtre	Enduit plâtreux blanc en vrac non séparable + papier non séparable + peinture non séparable	73LAJ0001P003	Mur B	BON ETAT	Amiante détecté (Chrysotile)
Cuisine	Rez de chaussée	Enduit / Peinture béton	Enduit beige en vrac + matériau beige avec paillettes non séparable + peinture non séparable + papier non séparable	73LAJ0001P005	Plafond	BON ETAT	Amiante détecté (Chrysotile)
Cuisine	Rez de chaussée	Tampon bitumineux	Matériau bitumineux noir	73LAJ0001P006	Sous évier	BON ETAT	Amiante détecté (Chrysotile)
Séjour	Rez de chaussée	Enduit / Peinture plaque de plâtre	Enduit plâtreux blanc en vrac non séparable + matériau beige avec paillettes en vrac non séparable + peinture non séparable	73LAJ0001P009	Mur B	BON ETAT	Amiante détecté (Chrysotile)
Séjour	Rez de chaussée	Enduit / Peinture béton	Enduit plâtreux blanc en vrac non séparable + matériau beige avec paillettes en vrac non séparable + peinture non séparable	73LAJ0001P011	Plafond	BON ETAT	Amiante détecté (Chrysotile)

JP : Jugement Personnel, ZPSO : Zone présentant des similitudes d'Ouvrage

**LA LISTE DES MATERIAUX SUSCEPTIBLES DE CONTENIR DE L'AMIANTE, MAIS N'EN CONTENANT PAS.**

PIECE	ETAGE	ELEMENTS	DESCRIPTIF LABORATOIRE	Echantillon	REPERAGE	ETAT	RESULTAT	METHODE
Cuisine	Rez de chaussée	Colle	Revêtement souple beige	73LAJ0001P001	Sol	BON ETAT	Fr1:Amiante non détecté	RESULTAT ANALYSE

PIECE	ETAGE	ELEMENTS	DESCRIPTIF LABORATOIRE	Echantillon	REPERAGE	ETAT	RESULTAT	METHODE
Cuisine	Rez de chaussée	Colle	Matériau compact gris hétérogène	73LAJ0001P001	Sol	BON ETAT	Fr2:Amiante non détecté	RESULTAT ANALYSE
Salle de bains	Rez de chaussée	Colle	Revêtement souple beige	73LAJ0001P001	Sol	BON ETAT	Fr1:Amiante non détecté	ZPSO
Salle de bains	Rez de chaussée	Colle	Matériau compact gris hétérogène	73LAJ0001P001	Sol	BON ETAT	Fr2:Amiante non détecté	ZPSO
WC	Rez de chaussée	Colle	Revêtement souple beige	73LAJ0001P001	Sol	BON ETAT	Fr1:Amiante non détecté	ZPSO
WC	Rez de chaussée	Colle	Matériau compact gris hétérogène	73LAJ0001P001	Sol	BON ETAT	Fr2:Amiante non détecté	ZPSO
Cuisine	Rez de chaussée	Enduit / Peinture plaque de plâtre	Enduit plâtreux blanc	73LAJ0001P002	Mur D	BON ETAT	Fr1:Amiante non détecté	RESULTAT ANALYSE
Cuisine	Rez de chaussée	Enduit / Peinture plaque de plâtre	Carton	73LAJ0001P002	Mur D	BON ETAT	Fr2:Amiante non détecté	RESULTAT ANALYSE
Cuisine	Rez de chaussée	Enduit / Peinture plaque de plâtre	Enduit plâtreux blanc	73LAJ0001P002	Mur C	BON ETAT	Fr1:Amiante non détecté	ZPSO
Cuisine	Rez de chaussée	Enduit / Peinture plaque de plâtre	Carton	73LAJ0001P002	Mur C	BON ETAT	Fr2:Amiante non détecté	ZPSO
WC	Rez de chaussée	Enduit / Peinture plaque de plâtre	Enduit plâtreux blanc	73LAJ0001P002	Mur A	BON ETAT	Fr1:Amiante non détecté	ZPSO
WC	Rez de chaussée	Enduit / Peinture plaque de plâtre	Carton	73LAJ0001P002	Mur A	BON ETAT	Fr2:Amiante non détecté	ZPSO
WC	Rez de chaussée	Enduit / Peinture plaque de plâtre	Enduit plâtreux blanc	73LAJ0001P002	Mur B	BON ETAT	Fr1:Amiante non détecté	ZPSO
WC	Rez de chaussée	Enduit / Peinture plaque de plâtre	Carton	73LAJ0001P002	Mur B	BON ETAT	Fr2:Amiante non détecté	ZPSO
WC	Rez de chaussée	Enduit / Peinture plaque de plâtre	Enduit plâtreux blanc	73LAJ0001P002	Mur C	BON ETAT	Fr1:Amiante non détecté	ZPSO

PIECE	ETAGE	ELEMENTS	DESRIPTIF LABORATOIRE	Echantillon	REPERAGE	ETAT	RESULTAT	METHODE
WC	Rez de chaussée	Enduit / Peinture plaque de plâtre	Carton	73LAJ0001P002	Mur C	BON ETAT	Fr2:Amiante non détecté	ZPSO
WC	Rez de chaussée	Enduit / Peinture plaque de plâtre	Enduit plâtreux blanc	73LAJ0001P002	Mur D	BON ETAT	Fr1:Amiante non détecté	ZPSO
WC	Rez de chaussée	Enduit / Peinture plaque de plâtre	Carton	73LAJ0001P002	Mur D	BON ETAT	Fr2:Amiante non détecté	ZPSO
Cuisine	Rez de chaussée	Enduit / Peinture béton	Enduit gris en vrac hétérogène non séparable + matériau plâtreux blanc en vrac non séparable + peinture non séparable	73LAJ0001P004	Mur A	BON ETAT	Amiante non détecté	RESULTAT ANALYSE
Salle de bains	Rez de chaussée	Enduit / Peinture béton	Enduit gris en vrac hétérogène non séparable + matériau plâtreux blanc en vrac non séparable + peinture non séparable	73LAJ0001P004	Mur A	BON ETAT	Amiante non détecté	ZPSO
Salle de bains	Rez de chaussée	Enduit / Peinture béton	Enduit gris en vrac hétérogène non séparable + matériau plâtreux blanc en vrac non séparable + peinture non séparable	73LAJ0001P004	Mur B	BON ETAT	Amiante non détecté	ZPSO



PIECE	ETAGE	ELEMENTS	DESRIPTIF LABORATOIRE	Echantillon	REPERAGE	ETAT	RESULTAT	METHODE
Salle de bains	Rez de chaussée	Enduit / Peinture béton	Enduit gris en vrac hétérogène non séparable + matériau plâtreux blanc en vrac non séparable + peinture non séparable	73LAJ0001P004	Mur C	BON ETAT	Amiante non détecté	ZPSO
Salle de bains	Rez de chaussée	Enduit / Peinture béton	Enduit gris en vrac hétérogène non séparable + matériau plâtreux blanc en vrac non séparable + peinture non séparable	73LAJ0001P004	Mur D	BON ETAT	Amiante non détecté	ZPSO
Salle de bains	Rez de chaussée	Enduit / Peinture béton	Enduit gris en vrac hétérogène non séparable + matériau plâtreux blanc en vrac non séparable + peinture non séparable	73LAJ0001P004	Mur E	BON ETAT	Amiante non détecté	ZPSO
Salle de bains	Rez de chaussée	Enduit / Peinture béton	Enduit gris en vrac hétérogène non séparable + matériau plâtreux blanc en vrac non séparable + peinture non séparable	73LAJ0001P004	Mur F	BON ETAT	Amiante non détecté	ZPSO
Séjour	Rez de chaussée	Colle	Revêtement souple beige	73LAJ0001P007	Sol	BON ETAT	Fr1:Amiante non détecté	RESULTAT ANALYSE
Séjour	Rez de chaussée	Colle	Colle polymère jaune non séparable + ragréage rose	73LAJ0001P007	Sol	BON ETAT	Fr2:Amiante non détecté	RESULTAT ANALYSE
Séjour	Rez de chaussée	Colle	Matériau gris	73LAJ0001P007	Sol	BON ETAT	Fr3:Amiante non détecté	RESULTAT ANALYSE

PIECE	ETAGE	ELEMENTS	DESRIPTIF LABORATOIRE	Echantillon	REPERAGE	ETAT	RESULTAT	METHODE
Séjour	Rez de chaussée	Colle	Matériau compact gris hétérogène	73LAJ0001P007	Sol	BON ETAT	Fr4:Amiante non détecté	RESULTAT ANALYSE
Chambre 1	Rez de chaussée	Colle	Revêtement souple beige	73LAJ0001P007	Sol	BON ETAT	Fr1:Amiante non détecté	ZPSO
Chambre 1	Rez de chaussée	Colle	Colle polymère jaune non séparable + ragréage rose	73LAJ0001P007	Sol	BON ETAT	Fr2:Amiante non détecté	ZPSO
Chambre 1	Rez de chaussée	Colle	Matériau gris	73LAJ0001P007	Sol	BON ETAT	Fr3:Amiante non détecté	ZPSO
Chambre 1	Rez de chaussée	Colle	Matériau compact gris hétérogène	73LAJ0001P007	Sol	BON ETAT	Fr4:Amiante non détecté	ZPSO
Chambre 2	Rez de chaussée	Colle	Revêtement souple beige	73LAJ0001P007	Sol	BON ETAT	Fr1:Amiante non détecté	ZPSO
Chambre 2	Rez de chaussée	Colle	Colle polymère jaune non séparable + ragréage rose	73LAJ0001P007	Sol	BON ETAT	Fr2:Amiante non détecté	ZPSO
Chambre 2	Rez de chaussée	Colle	Matériau gris	73LAJ0001P007	Sol	BON ETAT	Fr3:Amiante non détecté	ZPSO
Chambre 2	Rez de chaussée	Colle	Matériau compact gris hétérogène	73LAJ0001P007	Sol	BON ETAT	Fr4:Amiante non détecté	ZPSO
Chambre 3	Rez de chaussée	Colle	Revêtement souple beige	73LAJ0001P007	Sol	BON ETAT	Fr1:Amiante non détecté	ZPSO
Chambre 3	Rez de chaussée	Colle	Colle polymère jaune non séparable + ragréage rose	73LAJ0001P007	Sol	BON ETAT	Fr2:Amiante non détecté	ZPSO
Chambre 3	Rez de chaussée	Colle	Matériau gris	73LAJ0001P007	Sol	BON ETAT	Fr3:Amiante non détecté	ZPSO
Chambre 3	Rez de chaussée	Colle	Matériau compact gris hétérogène	73LAJ0001P007	Sol	BON ETAT	Fr4:Amiante non détecté	ZPSO
Entrée	Rez de chaussée	Colle	Revêtement souple beige	73LAJ0001P007	Sol	BON ETAT	Fr1:Amiante non détecté	ZPSO
Entrée	Rez de chaussée	Colle	Colle polymère jaune non séparable + ragréage rose	73LAJ0001P007	Sol	BON ETAT	Fr2:Amiante non détecté	ZPSO
Entrée	Rez de chaussée	Colle	Matériau gris	73LAJ0001P007	Sol	BON ETAT	Fr3:Amiante non détecté	ZPSO
Entrée	Rez de chaussée	Colle	Matériau compact gris hétérogène	73LAJ0001P007	Sol	BON ETAT	Fr4:Amiante non détecté	ZPSO
Placard	Rez de chaussée	Colle	Revêtement souple beige	73LAJ0001P007	Sol	BON ETAT	Fr1:Amiante non détecté	ZPSO

PIECE	ETAGE	ELEMENTS	DESRIPTIF LABORATOIRE	Echantillon	REPERAGE	ETAT	RESULTAT	METHODE
Placard	Rez de chaussée	Colle	Colle polymère jaune non séparable + ragréage rose	73LAJ0001P007	Sol	BON ETAT	Fr2:Amiante non détecté	ZPSO
Placard	Rez de chaussée	Colle	Matériau gris	73LAJ0001P007	Sol	BON ETAT	Fr3:Amiante non détecté	ZPSO
Placard	Rez de chaussée	Colle	Matériau compact gris hétérogène	73LAJ0001P007	Sol	BON ETAT	Fr4:Amiante non détecté	ZPSO
Séjour	Rez de chaussée	Enduit / Peinture plaque de plâtre	Enduit plâtreux blanc	73LAJ0001P008	Mur D	BON ETAT	Fr1:Amiante non détecté	RESULTAT ANALYSE
Séjour	Rez de chaussée	Enduit / Peinture plaque de plâtre	Peinture + carton non séparable	73LAJ0001P008	Mur D	BON ETAT	Fr2:Amiante non détecté	RESULTAT ANALYSE
Chambre 1	Rez de chaussée	Enduit / Peinture plaque de plâtre	Enduit plâtreux blanc	73LAJ0001P008	Mur A	BON ETAT	Fr1:Amiante non détecté	ZPSO
Chambre 1	Rez de chaussée	Enduit / Peinture plaque de plâtre	Peinture + carton non séparable	73LAJ0001P008	Mur A	BON ETAT	Fr2:Amiante non détecté	ZPSO
Chambre 1	Rez de chaussée	Enduit / Peinture plaque de plâtre	Enduit plâtreux blanc	73LAJ0001P008	Mur D	BON ETAT	Fr1:Amiante non détecté	ZPSO
Chambre 1	Rez de chaussée	Enduit / Peinture plaque de plâtre	Peinture + carton non séparable	73LAJ0001P008	Mur D	BON ETAT	Fr2:Amiante non détecté	ZPSO
Chambre 2	Rez de chaussée	Enduit / Peinture plaque de plâtre	Enduit plâtreux blanc	73LAJ0001P008	Mur A	BON ETAT	Fr1:Amiante non détecté	ZPSO
Chambre 2	Rez de chaussée	Enduit / Peinture plaque de plâtre	Peinture + carton non séparable	73LAJ0001P008	Mur A	BON ETAT	Fr2:Amiante non détecté	ZPSO
Chambre 2	Rez de chaussée	Enduit / Peinture plaque de plâtre	Enduit plâtreux blanc	73LAJ0001P008	Mur D	BON ETAT	Fr1:Amiante non détecté	ZPSO
Chambre 2	Rez de chaussée	Enduit / Peinture plaque de plâtre	Peinture + carton non séparable	73LAJ0001P008	Mur D	BON ETAT	Fr2:Amiante non détecté	ZPSO

PIECE	ETAGE	ELEMENTS	DESCRIPTIF LABORATOIRE	Echantillon	REPERAGE	ETAT	RESULTAT	METHODE
Entrée	Rez de chaussée	Enduit / Peinture plaque de plâtre	Enduit plâtreux blanc	73LAJ0001P008	Mur A	BON ETAT	Fr1:Amiante non détecté	ZPSO
Entrée	Rez de chaussée	Enduit / Peinture plaque de plâtre	Peinture + carton non séparable	73LAJ0001P008	Mur A	BON ETAT	Fr2:Amiante non détecté	ZPSO
Entrée	Rez de chaussée	Enduit / Peinture plaque de plâtre	Enduit plâtreux blanc	73LAJ0001P008	Mur B	BON ETAT	Fr1:Amiante non détecté	ZPSO
Entrée	Rez de chaussée	Enduit / Peinture plaque de plâtre	Peinture + carton non séparable	73LAJ0001P008	Mur B	BON ETAT	Fr2:Amiante non détecté	ZPSO
Entrée	Rez de chaussée	Enduit / Peinture plaque de plâtre	Enduit plâtreux blanc	73LAJ0001P008	Mur C	BON ETAT	Fr1:Amiante non détecté	ZPSO
Entrée	Rez de chaussée	Enduit / Peinture plaque de plâtre	Peinture + carton non séparable	73LAJ0001P008	Mur C	BON ETAT	Fr2:Amiante non détecté	ZPSO
Entrée	Rez de chaussée	Enduit / Peinture plaque de plâtre	Enduit plâtreux blanc	73LAJ0001P008	Mur D	BON ETAT	Fr1:Amiante non détecté	ZPSO
Entrée	Rez de chaussée	Enduit / Peinture plaque de plâtre	Peinture + carton non séparable	73LAJ0001P008	Mur D	BON ETAT	Fr2:Amiante non détecté	ZPSO
Entrée	Rez de chaussée	Enduit / Peinture plaque de plâtre	Enduit plâtreux blanc	73LAJ0001P008	Mur E	BON ETAT	Fr1:Amiante non détecté	ZPSO
Entrée	Rez de chaussée	Enduit / Peinture plaque de plâtre	Peinture + carton non séparable	73LAJ0001P008	Mur E	BON ETAT	Fr2:Amiante non détecté	ZPSO
Placard	Rez de chaussée	Enduit / Peinture plaque de plâtre	Enduit plâtreux blanc	73LAJ0001P008	Mur B	BON ETAT	Fr1:Amiante non détecté	ZPSO
Placard	Rez de chaussée	Enduit / Peinture plaque de plâtre	Peinture + carton non séparable	73LAJ0001P008	Mur B	BON ETAT	Fr2:Amiante non détecté	ZPSO

PIECE	ETAGE	ELEMENTS	DESRIPTIF LABORATOIRE	Echantillon	REPERAGE	ETAT	RESULTAT	METHODE
Placard	Rez de chaussée	Enduit / Peinture plaque de plâtre	Enduit plâtreux blanc	73LAJ0001P008	Mur C	BON ETAT	Fr1:Amiante non détecté	ZPSO
Placard	Rez de chaussée	Enduit / Peinture plaque de plâtre	Peinture + carton non séparable	73LAJ0001P008	Mur C	BON ETAT	Fr2:Amiante non détecté	ZPSO
Placard	Rez de chaussée	Enduit / Peinture plaque de plâtre	Enduit plâtreux blanc	73LAJ0001P008	Mur D	BON ETAT	Fr1:Amiante non détecté	ZPSO
Placard	Rez de chaussée	Enduit / Peinture plaque de plâtre	Peinture + carton non séparable	73LAJ0001P008	Mur D	BON ETAT	Fr2:Amiante non détecté	ZPSO
Séjour	Rez de chaussée	Enduit / Peinture béton	Enduit gris en vrac hétérogène non séparable + matériau plâtreux blanc en vrac non séparable + peinture non séparable	73LAJ0001P010	Mur C	BON ETAT	Amiante non détecté	RESULTAT ANALYSE
Chambre 1	Rez de chaussée	Enduit / Peinture béton	Enduit gris en vrac hétérogène non séparable + matériau plâtreux blanc en vrac non séparable + peinture non séparable	73LAJ0001P010	Mur B	BON ETAT	Amiante non détecté	ZPSO
Chambre 2	Rez de chaussée	Enduit / Peinture béton	Enduit gris en vrac hétérogène non séparable + matériau plâtreux blanc en vrac non séparable + peinture non séparable	73LAJ0001P010	Mur C	BON ETAT	Amiante non détecté	ZPSO

PIECE	ETAGE	ELEMENTS	DESRIPTIF LABORATOIRE	Echantillon	REPERAGE	ETAT	RESULTAT	METHODE
Chambre 3	Rez de chaussée	Enduit / Peinture béton	Enduit gris en vrac hétérogène non séparable + matériau plâtreux blanc en vrac non séparable + peinture non séparable	73LAJ0001P010	Mur B	BON ETAT	Amiante non détecté	ZPSO
Chambre 3	Rez de chaussée	Enduit / Peinture béton	Enduit gris en vrac hétérogène non séparable + matériau plâtreux blanc en vrac non séparable + peinture non séparable	73LAJ0001P010	Mur D	BON ETAT	Amiante non détecté	ZPSO
Chambre 3	Rez de chaussée	Enduit / Peinture béton	Enduit gris en vrac hétérogène non séparable + matériau plâtreux blanc en vrac non séparable + peinture non séparable	73LAJ0001P010	Mur E	BON ETAT	Amiante non détecté	ZPSO
Entrée	Rez de chaussée	Enduit / Peinture béton	Enduit gris en vrac hétérogène non séparable + matériau plâtreux blanc en vrac non séparable + peinture non séparable	73LAJ0001P010	Mur F	BON ETAT	Amiante non détecté	ZPSO
Placard	Rez de chaussée	Enduit / Peinture béton	Enduit gris en vrac hétérogène non séparable + matériau plâtreux blanc en vrac non séparable + peinture non séparable	73LAJ0001P010	Mur A	BON ETAT	Amiante non détecté	ZPSO

PIECE	ETAGE	ELEMENTS	DESCRIPTIF LABORATOIRE	Echantillon	REPERAGE	ETAT	RESULTAT	METHODE
Séjour	Rez de chaussée	Enduit / Peinture béton	Enduit gris en vrac hétérogène non séparable + matériau plâtreux blanc en vrac non séparable + peinture non séparable	73LAJ0001P010	Mur A	BON ETAT	Amiante non détecté	ZPSO

JP : Jugement Personnel, ZPSO : Zone présentant des similitudes d'Ouvrage







## ANNEXE 1 – PHOTOS DES ELEMENTS AMIANTES ET/OU NON AMIANTES

PRELEVEMENT : 73LAJ0001P001			
NOM DU CLIENT	NUMERO DU DOSSIER		PIECE OU LOCAL
OPH77	73LAJ0001 16/05/2019		Cuisine (RC)
ELEMENT	DESCRIPTIF DU LABORATOIRE	DATE DE PRELEVEMENT	NOM DE L'OPERATEUR
Colle	Revêtement souple beige	16/05/2019	RAUH Frédéric
LOCALISATION		RESULTAT	
Sol		Fr1:Amiante non détecté	

### EMPLACEMENT

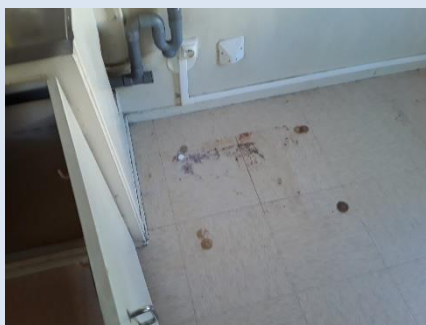

PRELEVEMENT : 73LAJ0001P001			
NOM DU CLIENT	NUMERO DU DOSSIER		PIECE OU LOCAL
OPH77	73LAJ0001 16/05/2019		Cuisine (RC)
ELEMENT	DESCRIPTIF DU LABORATOIRE	DATE DE PRELEVEMENT	NOM DE L'OPERATEUR
Colle	Matériau compact gris hétérogène	16/05/2019	RAUH Frédéric
LOCALISATION		RESULTAT	
Sol		Fr2:Amiante non détecté	

### EMPLACEMENT

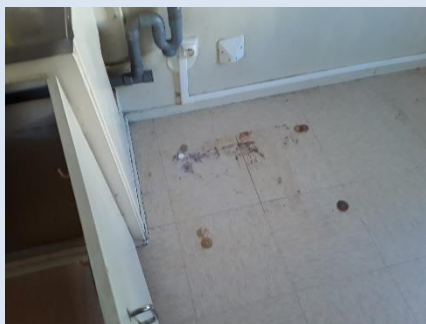

PRELEVEMENT : 73LAJ0001P001			
NOM DU CLIENT	NUMERO DU DOSSIER	PIECE OU LOCAL	
OPH77	73LAJ0001 16/05/2019	Cuisine (RC)	
ELEMENT	DESCRIPTIF DU LABORATOIRE	DATE DE PRELEVEMENT	NOM DE L'OPERATEUR
Colle	Colle bitumineuse noire + colle polymère jaune non séparable + ragréage rose non séparable	16/05/2019	RAUH Frédéric
LOCALISATION		RESULTAT	
Sol		Fr3:Amiante détecté (Chrysotile)	

EMPLACEMENT

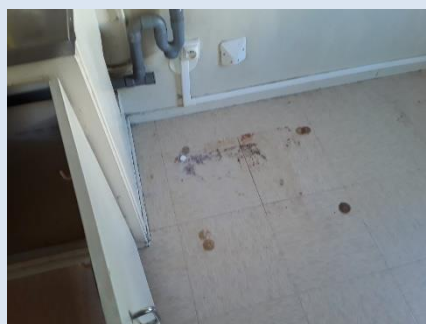

PRELEVEMENT : 73LAJ0001P002			
NOM DU CLIENT	NUMERO DU DOSSIER	PIECE OU LOCAL	
OPH77	73LAJ0001 16/05/2019	Cuisine (RC)	
ELEMENT	DESCRIPTIF DU LABORATOIRE	DATE DE PRELEVEMENT	NOM DE L'OPERATEUR
Enduit / Peinture plaque de plâtre	Enduit plâtreux blanc	16/05/2019	RAUH Frédéric
LOCALISATION		RESULTAT	
Mur D		Fr1:Amiante non détecté	

EMPLACEMENT

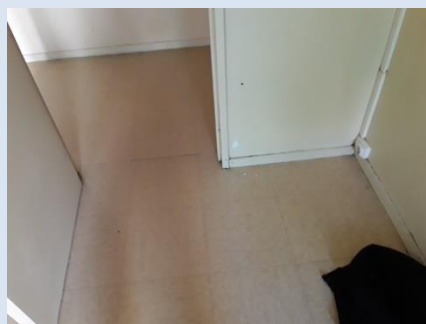

PRELEVEMENT : 73LAJ0001P002			
NOM DU CLIENT	NUMERO DU DOSSIER		PIECE OU LOCAL
OPH77	73LAJ0001 16/05/2019		Cuisine (RC)
ELEMENT	DESCRIPTIF DU LABORATOIRE	DATE DE PRELEVEMENT	NOM DE L'OPERATEUR
Enduit / Peinture plaque de plâtre	Carton	16/05/2019	RAUH Frédéric
LOCALISATION		RESULTAT	
Mur D		Fr2:Amiante non détecté	

EMPLACEMENT

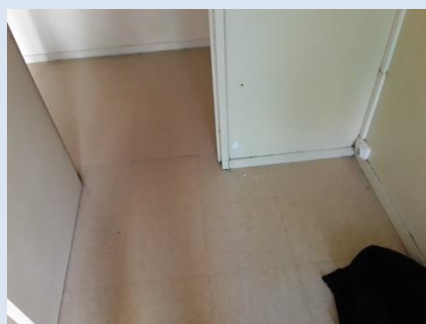

PRELEVEMENT : 73LAJ0001P003			
NOM DU CLIENT	NUMERO DU DOSSIER		PIECE OU LOCAL
OPH77	73LAJ0001 16/05/2019		Cuisine (RC)
ELEMENT	DESCRIPTIF DU LABORATOIRE	DATE DE PRELEVEMENT	NOM DE L'OPERATEUR
Enduit / Peinture plaque de plâtre	Enduit plâtreux blanc en vrac non séparable + papier non séparable + peinture non séparable	16/05/2019	RAUH Frédéric
LOCALISATION		RESULTAT	
Mur B		Amiante détecté (Chrysotile)	

EMPLACEMENT

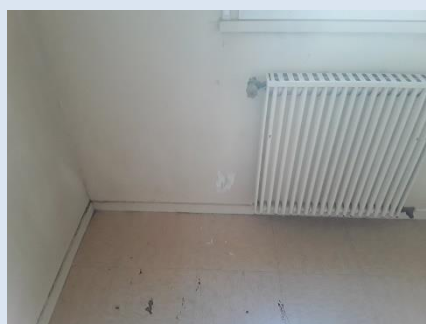

PRELEVEMENT : 73LAJ0001P004			
NOM DU CLIENT	NUMERO DU DOSSIER	PIECE OU LOCAL	
OPH77	73LAJ0001 16/05/2019	Cuisine (RC)	
ELEMENT	DESCRIPTIF DU LABORATOIRE	DATE DE PRELEVEMENT	NOM DE L'OPERATEUR
Enduit / Peinture béton	Enduit gris en vrac hétérogène non séparable + matériau plâtreux blanc en vrac non séparable + peinture non séparable	16/05/2019	RAUH Frédéric
LOCALISATION		RESULTAT	
Mur A		Amiante non détecté	

EMPLACEMENT

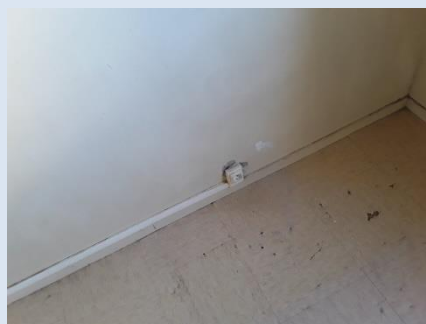

PRELEVEMENT : 73LAJ0001P005			
NOM DU CLIENT	NUMERO DU DOSSIER	PIECE OU LOCAL	
OPH77	73LAJ0001 16/05/2019	Cuisine (RC)	
ELEMENT	DESCRIPTIF DU LABORATOIRE	DATE DE PRELEVEMENT	NOM DE L'OPERATEUR
Enduit / Peinture béton	Enduit beige en vrac + matériau beige avec paillettes non séparable + peinture non séparable + papier non séparable	16/05/2019	RAUH Frédéric
LOCALISATION		RESULTAT	
Plafond		Amiante détecté (Chrysotile)	

EMPLACEMENT



PRELEVEMENT : 73LAJ0001P006			
NOM DU CLIENT	NUMERO DU DOSSIER	PIECE OU LOCAL	
OPH77	73LAJ0001 16/05/2019	Cuisine (RC)	
ELEMENT	DESCRIPTIF DU LABORATOIRE	DATE DE PRELEVEMENT	NOM DE L'OPERATEUR
Tampon bitumineux	Matériau bitumineux noir	16/05/2019	RAUH Frédéric
LOCALISATION		RESULTAT	
Sous évier		Amiante détecté (Chrysotile)	

EMPLACEMENT



PRELEVEMENT : 73LAJ0001P007			
NOM DU CLIENT	NUMERO DU DOSSIER	PIECE OU LOCAL	
OPH77	73LAJ0001 16/05/2019	Séjour (RC)	
ELEMENT	DESCRIPTIF DU LABORATOIRE	DATE DE PRELEVEMENT	NOM DE L'OPERATEUR
Colle	Revêtement souple beige	16/05/2019	RAUH Frédéric
LOCALISATION		RESULTAT	
Sol		Fr1:Amiante non détecté	

EMPLACEMENT

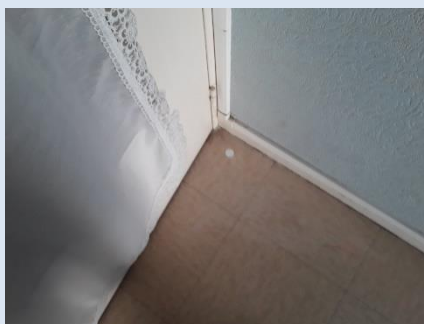

PRELEVEMENT : 73LAJ0001P007			
NOM DU CLIENT	NUMERO DU DOSSIER	PIECE OU LOCAL	
OPH77	73LAJ0001 16/05/2019	Séjour (RC)	
ELEMENT	DESCRIPTIF DU LABORATOIRE	DATE DE PRELEVEMENT	NOM DE L'OPERATEUR
Colle	Colle polymère jaune non séparable + ragréage rose	16/05/2019	RAUH Frédéric
LOCALISATION		RESULTAT	
Sol		Fr2:Amiante non détecté	

EMPLACEMENT

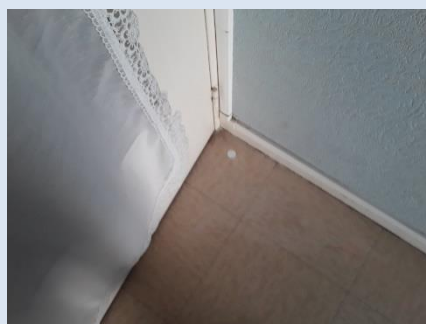

PRELEVEMENT : 73LAJ0001P007			
NOM DU CLIENT	NUMERO DU DOSSIER	PIECE OU LOCAL	
OPH77	73LAJ0001 16/05/2019	Séjour (RC)	
ELEMENT	DESCRIPTIF DU LABORATOIRE	DATE DE PRELEVEMENT	NOM DE L'OPERATEUR
Colle	Matériau gris	16/05/2019	RAUH Frédéric
LOCALISATION		RESULTAT	
Sol		Fr3:Amiante non détecté	

EMPLACEMENT

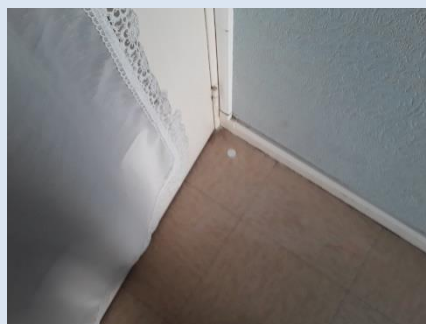

PRELEVEMENT : 73LAJ0001P007			
NOM DU CLIENT	NUMERO DU DOSSIER	PIECE OU LOCAL	
OPH77	73LAJ0001 16/05/2019	Séjour (RC)	
ELEMENT	DESCRIPTIF DU LABORATOIRE	DATE DE PRELEVEMENT	NOM DE L'OPERATEUR
Colle	Matériau compact gris hétérogène	16/05/2019	RAUH Frédéric
LOCALISATION		RESULTAT	
Sol		Fr4:Amiante non détecté	

EMPLACEMENT

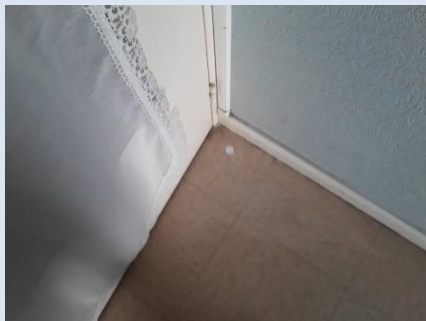

PRELEVEMENT : 73LAJ0001P008			
NOM DU CLIENT	NUMERO DU DOSSIER	PIECE OU LOCAL	
OPH77	73LAJ0001 16/05/2019	Séjour (RC)	
ELEMENT	DESCRIPTIF DU LABORATOIRE	DATE DE PRELEVEMENT	NOM DE L'OPERATEUR
Enduit / Peinture plaque de plâtre	Enduit plâtreux blanc	16/05/2019	RAUH Frédéric
LOCALISATION		RESULTAT	
Mur D		Fr1:Amiante non détecté	

EMPLACEMENT





PRELEVEMENT : 73LAJ0001P008			
NOM DU CLIENT	NUMERO DU DOSSIER	PIECE OU LOCAL	
OPH77	73LAJ0001 16/05/2019	Séjour (RC)	
ELEMENT	DESCRIPTIF DU LABORATOIRE	DATE DE PRELEVEMENT	NOM DE L'OPERATEUR
Enduit / Peinture plaque de plâtre	Peinture + carton non séparable	16/05/2019	RAUH Frédéric
LOCALISATION		RESULTAT	
Mur D		Fr2:Amiante non détecté	

EMPLACEMENT



PRELEVEMENT : 73LAJ0001P009			
NOM DU CLIENT	NUMERO DU DOSSIER	PIECE OU LOCAL	
OPH77	73LAJ0001 16/05/2019	Séjour (RC)	
ELEMENT	DESCRIPTIF DU LABORATOIRE	DATE DE PRELEVEMENT	NOM DE L'OPERATEUR
Enduit / Peinture plaque de plâtre	Enduit plâtreux blanc en vrac non séparable + matériau beige avec paillettes en vrac non séparable + peinture non séparable	16/05/2019	RAUH Frédéric
LOCALISATION		RESULTAT	
Mur B		Amiante détecté (Chrysotile)	

EMPLACEMENT



PRELEVEMENT : 73LAJ0001P010			
NOM DU CLIENT	NUMERO DU DOSSIER		PIECE OU LOCAL
OPH77	73LAJ0001 16/05/2019		Séjour (RC)
ELEMENT	DESCRIPTIF DU LABORATOIRE	DATE DE PRELEVEMENT	NOM DE L'OPERATEUR
Enduit / Peinture béton	Enduit gris en vrac hétérogène non séparable + matériau plâtreux blanc en vrac non séparable + peinture non séparable	16/05/2019	RAUH Frédéric
LOCALISATION		RESULTAT	
Mur C		Amiante non détecté	

EMPLACEMENT

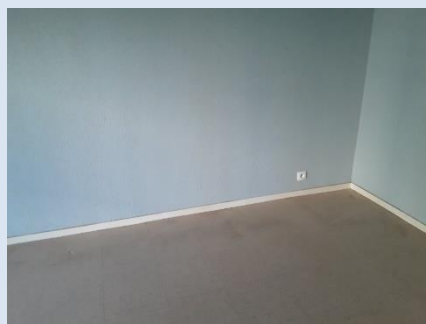

PRELEVEMENT : 73LAJ0001P011			
NOM DU CLIENT	NUMERO DU DOSSIER		PIECE OU LOCAL
OPH77	73LAJ0001 16/05/2019		Séjour (RC)
ELEMENT	DESCRIPTIF DU LABORATOIRE	DATE DE PRELEVEMENT	NOM DE L'OPERATEUR
Enduit / Peinture béton	Enduit plâtreux blanc en vrac non séparable + matériau beige avec paillettes en vrac non séparable + peinture non séparable	16/05/2019	RAUH Frédéric
LOCALISATION		RESULTAT	
Plafond		Amiante détecté (Chrysotile)	

EMPLACEMENT

néant



## ANNEXE 3 – PROCES VERBAUX D'ANALYSES



Parc Edonia - Bât. R - Rue de la Terre Adèle - CS n° 66862  
35768 SAINT-GREGOIRE CEDEX  
Tel : 02.99.35.41.41  
Fax : 02.99.35.41.42  
www.itga.fr

Accréditation n° I-5967



Liste des sites et portées disponibles sur [www.cofrac.fr](http://www.cofrac.fr)

L'accréditation du COFRAC atteste de la compétence des laboratoires pour les seuls essais couverts par l'accréditation qui sont identifiés par le symbole :

### RAPPORT SYNTHÉTIQUE D'ANALYSE NUMÉRO IT0719-47805 EN DATE DU 29/05/2019 RECHERCHE ET IDENTIFICATION D'AMIANTE SUR PRELEVEMENT(S) DE MATERIAU(X)

*Ce rapport ne concerne que les échantillons soumis à l'analyse tels qu'ils ont été reçus au laboratoire.  
Les informations fournies par le client sont simplement retranscrites et identifiées comme telles.*

Client : AGENCE EHI IDF- (COMPTE MATERIAUX)- EXPERT HABITAT & INDUSTRIE INGENIERIE 2 rue Traversière 78580 LES ALLUETS LE ROI	Réf. Commande ITGA : IT0719-47805 Réf. Commande Client : 73LAJ0001--01
--	---

Prélèvement(s) : Reçu au laboratoire le : 20/05/2019

Préparation(s) : Effectuée de façon à être représentative de l'échantillon

- ou
- Pour une analyse au Microscope Optique à Lumière Polarisée (MOLP) : Prélèvement et montage adapté sur lame de microscopie
  - Pour une analyse au Microscope Electronique à Transmission Analytique (META) en fonction de la nature de la prise d'essai :
    - (1) - Broyage en milieu aqueux et récupération des particules sur grilles de microscopie (méthode interne : IT085)
    - (2) - Attaque chimique, broyage et récupération des particules sur grilles de microscopie (méthode interne : IT286)

Technique(s) : - Microscopie Optique à Lumière Polarisée (guide HSG 248 - Appendice 2) : Morphologie et critères optiques

Analytique(s) : La détection de fibres d'amiante optiquement observables est garantie si la teneur est supérieure ou égale à 0,1 % en masse.  
ou  
- Microscopie Electronique à Transmission Analytique (parties pertinentes de la norme NF X43-050) : Morphologie, EDX et diffraction électronique  
La détection de fibres d'amiante est garantie si la teneur est supérieure ou égale à 0,1 % en masse.

Résultat(s) :

Fraction analysée	Technique analytique (Méthode de préparation)	Nombre de préparations	Date d'analyse	Résultat / Variété d'amiante
Réf dossier client : 73LAJ0001--01 - 10 ALLEE DES MARCHES 77200 TORCY				Réf échantillon ITGA : IT071905-40124
Réf échantillon client : 73LAJ0001P001 / LOGEMENTS COLLECTIFS - - - / Cuisine Sol Colle				Description ITGA : Revêtement souple beige / Colle bitumineuse noire / Colle polymère jaune / Ragréage rosé / Matériau compact gris hétérogène
* Revêtement souple beige	META (1)	1	29/05/2019	Amiante non détecté / -
* Matériau compact gris hétérogène	META (1)	1	29/05/2019	Amiante non détecté / -
* Colle bitumineuse noire + colle polymère jaune non séparable + ragréage rose non séparable	MOLP	1	28/05/2019	Présence de fibres d'amiante / Chrysotile
Réf dossier client : 73LAJ0001--01 - 10 ALLEE DES MARCHES 77200 TORCY				Réf échantillon ITGA : IT071905-40125
Réf échantillon client : 73LAJ0001P002 / LOGEMENTS COLLECTIFS - - - / Cuisine Mur D Enduit Peinture plaque de plâtre				Description ITGA : Enduit plâtreux blanc / Carton
* Enduit plâtreux blanc	META (1)	1	29/05/2019	Amiante non détecté / -
* Carton	META (1)	1	29/05/2019	Amiante non détecté / -

La reproduction de ce rapport n'est autorisée que sous sa forme intégrale ; ce rapport ne doit pas être reproduit partiellement sans l'approbation du laboratoire.

Sauf demande particulière et écrite du client, les échantillons sont conservés pendant 6 mois et les rapports pendant 2 ans.

DTA 164-01 rev 07

Page 1/3

**RAPPORT SYNTHÉTIQUE D'ANALYSE NUMÉRO IT0719-47805 EN DATE DU 29/05/2019**  
**RECHERCHE ET IDENTIFICATION D'AMIANTE SUR PRELEVEMENT(S) DE MATERIAU(X)**

Fraction analysée	Technique analytique (Méthode de préparation)	Nombre de préparations	Date d'analyse	Résultat / Variété d'amiante
Réf dossier client : 73LAJ0001-01 - 10 ALLEE DES MARCHES 77200 TORCY Réf échantillon client : 73LAJ0001P003 / LOGEMENTS COLLECTIFS - - - / Cuisine Mur B Enduit Peinture plaque de plâtre				Réf échantillon ITGA : IT071905-40126 Description ITGA : Enduit plâtreux blanc en vrac / Papier / Peinture
* Enduit plâtreux blanc en vrac non séparable + papier non séparable + peinture non séparable	META (1)	1	29/05/2019	Présence de fibres d'amiante / Chrysotile
Réf dossier client : 73LAJ0001-01 - 10 ALLEE DES MARCHES 77200 TORCY Réf échantillon client : 73LAJ0001P004 / LOGEMENTS COLLECTIFS - - - / Cuisine Mur A Enduit Peinture béton				Réf échantillon ITGA : IT071905-40127 Description ITGA : Enduit gris en vrac hétérogène / Matériau plâtreux blanc en vrac / Peinture
* Enduit gris en vrac hétérogène non séparable + matériau plâtreux blanc en vrac non séparable + peinture non séparable	META (1)	1	29/05/2019	Amiante non détecté / -
Réf dossier client : 73LAJ0001-01 - 10 ALLEE DES MARCHES 77200 TORCY Réf échantillon client : 73LAJ0001P005 / LOGEMENTS COLLECTIFS - - - / Cuisine Plafond Enduit Peinture béton				Réf échantillon ITGA : IT071905-40128 Description ITGA : Enduit beige en vrac / Matériau beige avec paillettes / Peinture / Papier
* Enduit beige en vrac + matériau beige avec paillettes non séparable + peinture non séparable + papier non séparable	META (1)	1	29/05/2019	Présence de fibres d'amiante / Chrysotile
Réf dossier client : 73LAJ0001-01 - 10 ALLEE DES MARCHES 77200 TORCY Réf échantillon client : 73LAJ0001P006 / LOGEMENTS COLLECTIFS - - - / Cuisine Sous évier Tampon bitumineux				Réf échantillon ITGA : IT071905-40129 Description ITGA : Matériau bitumineux noir
* Matériau bitumineux noir	META (2)	1	29/05/2019	Présence de fibres d'amiante / Chrysotile
Réf dossier client : 73LAJ0001-01 - 10 ALLEE DES MARCHES 77200 TORCY Réf échantillon client : 73LAJ0001P007 / LOGEMENTS COLLECTIFS - - - / Séjour Sol Colle				Réf échantillon ITGA : IT071905-40130 Description ITGA : Revêtement souple beige / Colle polymère jaune / Ragréage rose / Matériau gris / Matériau compact gris hétérogène
* Revêtement souple beige	META (1)	1	29/05/2019	Amiante non détecté / -
* Colle polymère jaune non séparable + ragréage rose	META (1)	1	29/05/2019	Amiante non détecté / -
* Matériau gris	META (1)	1	29/05/2019	Amiante non détecté / -
* Matériau compact gris hétérogène	META (1)	1	29/05/2019	Amiante non détecté / -
Réf dossier client : 73LAJ0001-01 - 10 ALLEE DES MARCHES 77200 TORCY Réf échantillon client : 73LAJ0001P008 / LOGEMENTS COLLECTIFS - - - / Séjour Mur D Enduit Peinture plaque de plâtre				Réf échantillon ITGA : IT071905-40131 Description ITGA : Enduit plâtreux blanc / Peinture / Carton
* Enduit plâtreux blanc	META (1)	1	29/05/2019	Amiante non détecté / -
* Peinture + carton non séparable	META (1)	1	29/05/2019	Amiante non détecté / -
Réf dossier client : 73LAJ0001-01 - 10 ALLEE DES MARCHES 77200 TORCY Réf échantillon client : 73LAJ0001P009 / LOGEMENTS COLLECTIFS - - - / Séjour Mur B Enduit Peinture plaque de plâtre				Réf échantillon ITGA : IT071905-40132 Description ITGA : Enduit plâtreux blanc en vrac / Matériau beige avec paillettes en vrac / Peinture
* Enduit plâtreux blanc en vrac non séparable + matériau beige avec paillettes en vrac non séparable + peinture non séparable	META (1)	1	29/05/2019	Présence de fibres d'amiante / Chrysotile

La reproduction de ce rapport n'est autorisée que sous sa forme intégrale ; ce rapport ne doit pas être reproduit partiellement sans l'approbation du laboratoire.

Sauf demande particulière et écrite du client, les échantillons sont conservés pendant 6 mois et les rapports pendant 2 ans.

DTA 164-01 rev 07

Page 2/3

RAPPORT SYNTHÉTIQUE D'ANALYSE NUMÉRO IT0719-47805 EN DATE DU 29/05/2019  
RECHERCHE ET IDENTIFICATION D'AMIANTE SUR PRELEVEMENT(S) DE MATERIAU(X)

Fraction analysée	Technique analytique (Méthode de préparation)	Nombre de préparations	Date d'analyse	Résultat / Variété d'amiante
Réf dossier client : 73LAJ0001-01 - 10 ALLEE DES MARCHES 77200 TORCY				Réf échantillon ITGA : IT071905-40133
Réf échantillon client : 73LAJ0001P010 / LOGEMENTS COLLECTIFS - - - / Séjour Mur C Enduit Peinture béton				Description ITGA : Enduit gris en vrac hétérogène / Matériau plâtreux blanc en vrac / Peinture
* Enduit gris en vrac hétérogène non séparable + matériau plâtreux blanc en vrac non séparable + peinture non séparable	META (1)	1	28/05/2019	Amiante non détecté / -
Réf dossier client : 73LAJ0001-01 - 10 ALLEE DES MARCHES 77200 TORCY				Réf échantillon ITGA : IT071905-40134
Réf échantillon client : 73LAJ0001P011 / LOGEMENTS COLLECTIFS - - - / Séjour Plafond Enduit Peinture béton				Description ITGA : Enduit plâtreux blanc en vrac / Matériau beige avec paillettes en vrac / Peinture
* Enduit plâtreux blanc en vrac non séparable + matériau beige avec paillettes en vrac non séparable + peinture non séparable	META (1)	1	29/05/2019	Présence de fibres d'amiante / Chrysotile

Validé par : Florent LE MASSON - Analyste



# ATTESTATION(S)



**Votre attestation Responsabilité Civile**

AXA France IARD dont le siège social se situe 313, Terrasses de l'Arche 92727 Nanterre Cedex atteste que :

**EXPERT HABITAT & INDUSTRIE INGENIERIE**  
**21 ROUTE D ALBERT**  
**62450 AVESNES LES BAPAUME**

Est titulaire du contrat d'assurance n° 10158549604 ayant pris effet le 01/03/2018.  
 Ce contrat garantit les conséquences pécuniaires de la Responsabilité civile pouvant lui incomber du fait de l'exercice des activités de **DIAGNOSTICS TECHNIQUES IMMOBILIERS** suivantes :

<p><b>ETAT MENTIONNANT LA PRESENCE OU L'ABSENCE DE MATERIAUX CONTENANT DE L'AMIANTE</b>  <b>DIAGNOSTIC TECHNIQUE AMIANTE</b>  <b>DIAGNOSTIC AMIANTE PARTIES PRIVATIVES</b>  <b>CONTROLE PERIODIQUE ( AMIANTE )</b>  <b>CONTROLE VISUEL APRES TRAVAUX ( PLOMB - AMIANTE )</b>  <b>REPERAGE AMIANTE AVANT/ APRES TRAVAUX ET DEMOLITION</b>  <b>REPERAGE AMIANTE ET D'HAP SUR SURFACE BITUMEE ET ENROBES</b>  <b>DIAGNOSTIC PLOMB DANS L'EAU</b>  <b>CONSTAT DES RISQUES D'EXPOSITION AU PLOMB ( CREP )</b>  <b>DIAGNOSTIC DE RISQUE D'INTOXICATION AU PLOMB DANS LES PEINTURES ( DRIPP )</b>  <b>RECHERCHE DE PLOMB AVANT TRAVAUX / DEMOLITION</b>  <b>ETAT RELATIF A LA PRESENCE DE TERMITES</b>  <b>ETAT PARASITAIRE ( MERULES, VRILLETES, LYCTUS )</b>  <b>INFORMATION SUR LA PRESENCE DE RISQUE DE MERULE ( LOI ALLUR )</b>  <b>MESURAGE LOI CARREZ ET LOI BOUTIN</b>  <b>CALCULS DES MILLIEMES -TANTIEMES DE COPROPRIETE ET REALISATION DE PLANS ASSOCIES SELON LES TEXTES SUIVANTS : LOI 65-557 DU 10 JUILLET 1965, DECRET 67-223 DU 17 MARS 1967, DECRET 2004- 479 du 27 mai 2004 ET SUIVANTS FIXANT LE STATUT DE LA COPROPRIETE DES IMMEUBLES BATIS.</b>  <b>ETAT DE L'INSTALLATION INTERIEURE DE GAZ</b>  <b>ETAT DES RISQUES NATURELS, MINIERES ET TECHNOLOGIQUES ( ENRNM )</b>  <b>DIAGNOSTIC DE PERFORMANCE ENERGETIQUE DPE INDIVIDUEL POUR MAISONS INDIVIDUELLES, APPARTEMENTS ET LOTS TERTIAIRES AFFECTES A DES IMMEUBLES A USAGE PRINCIPAL D'HABITATION, AINSI QUE LES ATTESTATIONS DE PRISE EN COMPTE DE LA REGLEMENTATION THERMIQUE.</b></p>	<p><b>ETAT DES LIEUX LOCATIFS</b>  <b>DIAGNOSTIC DE SECURITE PISCINE</b>  <b>CERTIFICAT DE DECENCE ET CERTIFICAT DE TRAVAUX DE REHABILITATION</b>  <b>DIAGNOSTIC POUR OBTENTION DE PRET A TAUX ZERO INFILTROMETRIE-MESURES DE PERMEABILITE DU BATIMENT ET DES RESEAUX AERAIQUES</b>  <b>THERMOGRAPHIE INFRAROUGE</b>  <b>DIAGNOSTIC RADON : UNIQUEMENT POUR MAISONS INDIVIDUELLES ET IMMEUBLES D'HABITATION, A L'EXCLUSION DES ERP.</b>  <b>DIAGNOSTIC DANS LE CADRE DE LA LOI SRU AVANT MISE EN COPROPRIETE</b>  <b>DIAGNOSTIC DECHETS DE CHANTIER - ARTICLES R 111-43 A R 111-49 DU CODE DE LA CONSTRUCTION ET DE L'HABITATION</b>  <b>DOCUMENT UNIQUE D'EVALUATION DES RISQUES COPROPRIETE - Articles L 230-2, III, R 230-1 DU CODE DU TRAVAIL</b>  <b>DIAGNOSTIC TECHNIQUE GLOBAL (DTG ) POUR LES COPROPRIETES - LOI N° 2014-366 POUR L'ACCES AU LOGEMENT ET UN URBANISME RENOVE « ALUR », A L'EXCLUSION DE MISSIONS RELEVANT D'UN PROFESSIONNEL DE LA VENTE OU DE LA LOCATION DE BIENS IMMOBILIERS.</b>  <b>DIAGNOSTIC ACCESSIBILITE HANDICAPES</b>  <b>EXPERTISE EN VALEUR VENALE ET LOCATIVE ( SOUS RESERVE D'OBTENTION DE FORMATION )</b>  <b>ETAT DESCRIPTIF DE DIVISION</b>  <b>CENTRE DE FORMATION</b>  <b>MESURES D'EMPOUSSIEREMENT AMIANTE AVEC STRATEGIE D'ECHANTILLONAGE</b>  <b>DIAGNOSTIC QUALITE DE L'AIR INTERIEUR</b>  <b>VERIFICATION PERIODIQUE ET INITIALE DES INSTALLATIONS ELECTRIQUES</b></p>
---	---

La garantie Responsabilité civile professionnelle s'exerce à concurrence de 5.000.000 € par sinistre et par année d'assurance.

La présente attestation est valable du 1<sup>er</sup> JANVIER 2019 au 31 DECEMBRE 2019 et ne peut engager l'assureur au-delà des limites et conditions du contrat auquel elle se réfère.

Ce contrat permet à l'assuré de satisfaire à l'obligation d'assurance de responsabilité civile professionnelle résultant des dispositions de l'article R271-2 du Code de la Construction et de l'Habitation (décret n° 2006-1114 du 5 septembre 2006 relatif aux diagnostics techniques immobiliers) pour l'établissement des documents visés à l'article L271-4 dudit Code.

L'assuré doit être titulaire d'une certification de compétence en cours de validité délivrée par un organisme accrédité dans le domaine de la construction ou employer des salariés ou être constituée de personnes physiques qui disposent de ladite certification de compétence en cours de validité pour l'établissement des documents visés aux articles L271-4 et L134-1 du code de la Construction et de l'Habitation.  
 A défaut la garantie n'est pas acquise.

Le présent document, établi par AXA, est valable jusqu'au 31 DECEMBRE 2019 sous réserve du paiement des cotisations. Il a pour objet d'attester l'existence d'un contrat. Il ne constitue toutefois pas une présomption d'application des garanties et ne peut engager AXA au-delà des clauses, conditions et limites du contrat auquel il se réfère. Les exceptions de garantie opposables au souscripteur le sont également aux bénéficiaires de l'indemnité (résiliation, nullité, règle proportionnelle, exclusions, déchéances, ...).

Toute adjonction autre que le cachet et la signature du représentant de la Société est réputée non écrite.

Fait à Pessac, le 26/11/2018  
 Pour la compagnie



PEFC® 10-31-1483 / Certifié PEFC  
 AD  
 N° 100000103 2008-002

CERTIFICAT DE COMPETENCES



**Certificat**  
Attribué à

**Monsieur Frédéric RAUH**

Bureau Veritas Certification certifie que les compétences de la personne mentionnée ci-dessus répondent aux exigences des arrêtés relatifs aux critères de certification de compétences ci-dessous pris en application des articles L271-6 et R 271-1 du Code de la Construction et de l'Habitation et relatifs aux critères de compétence des personnes physiques réalisant des dossiers de diagnostics techniques tels que définis à l'article L271-4 du code précité.

DOMAINES TECHNIQUES			
	Références des arrêtés	Date de Certification originale	Validité du certificat*
Amiante sans mention	Arrêté du 25 juillet 2016 définissant les critères de certification des compétences des personnes physiques opérateurs de repérages, d'évaluation périodique de l'état de conservation des matériaux et produits contenant de l'amiante, et d'examen visuel après travaux dans les immeubles bâtis et les critères d'accréditation des organismes de certification	12/06/2017	11/06/2022

Date : 12/06/2017      Numéro de certificat : 8053284

*Jacques MATILLON - Directeur Général*



\* Sous réserve du respect des dispositions contractuelles et des résultats positifs des surveillances réalisées, ce certificat est valable jusqu'au : voir ci-dessus

Des informations supplémentaires concernant le périmètre de ce certificat ainsi que l'applicabilité des exigences du référentiel peuvent être obtenues en consultant l'organisme.

Pour vérifier la validité de ce certificat, vous pouvez aller sur [www.bureauveritas.fr/certification-diag](http://www.bureauveritas.fr/certification-diag)

Adresse de l'organisme certificateur : Bureau Veritas Certification France  
60, avenue du Général de Gaulle - Immeuble Le Guillaumet - 92046 Paris La Défense



CERTIFICATION DE PERSONNES  
ACCREDITATION  
FRANCIS  
Une des 180000  
parties disponibles  
sur [www.cofrac.fr](http://www.cofrac.fr)



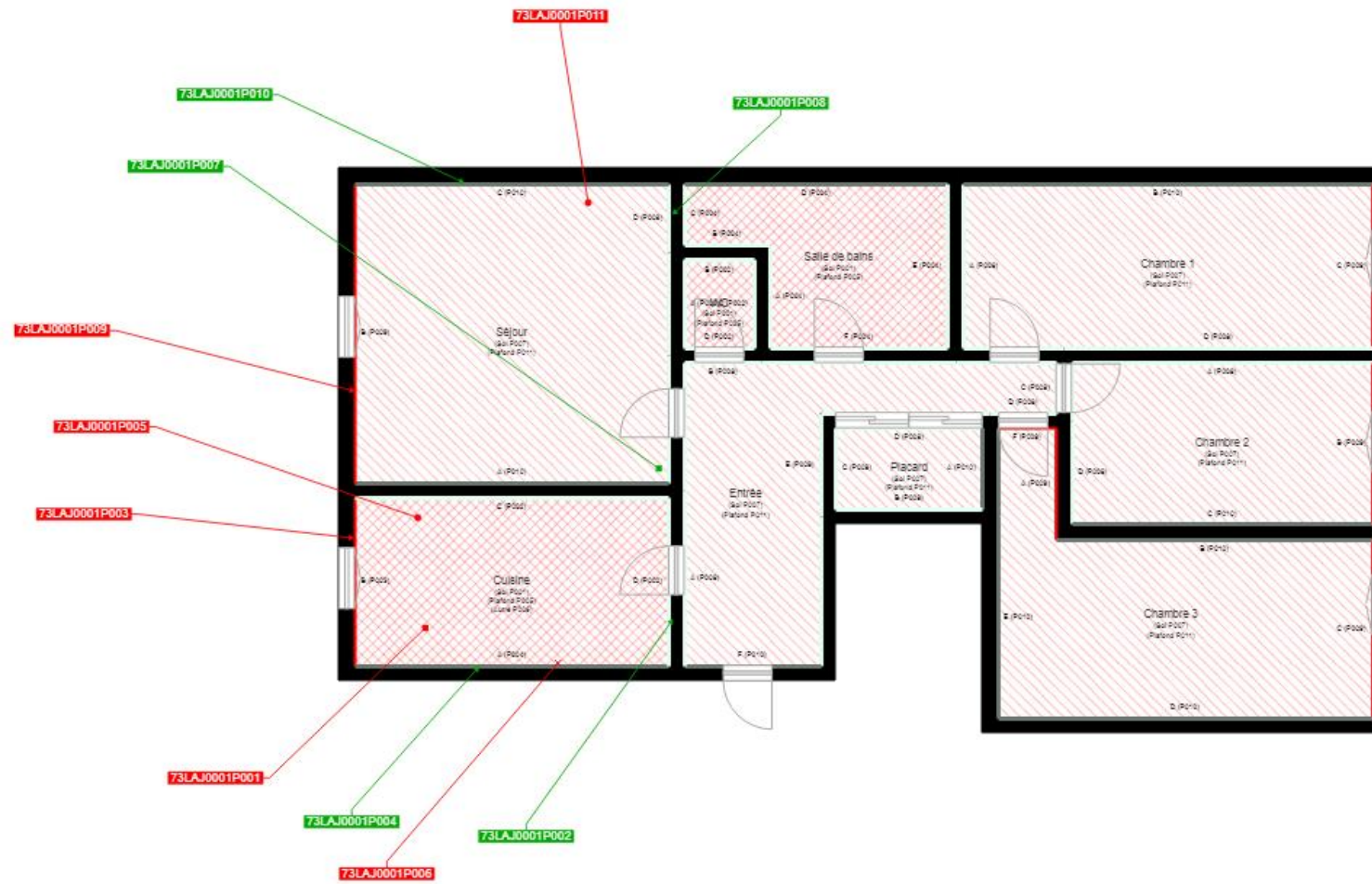

	Cloisons Plaques de plâtre
	Murs Bois
	Murs Brique
	Murs périphériques / Plaques de plâtre
	Murs carreaux de plâtre
	Murs Béton / Enduit
	Murs porteurs et/ou mur de refend / Plaques de plâtre
	Murs périphériques / Doublage (plaque de plâtre + isolant)
	Torchis
	Murs Brique / Enduit
	Murs Brique plâtrière
	Murs Pierre
	Murs Machefer

- Murs amiantés
- Prélèvements de sol amianté
- Prélèvements de sol non amiantés
- Prélèvements de plafond amiantés
- Prélèvements de plafond non amiantés
- Prélèvements de mur amiantés
- Prélèvements de mur non amiantés
- X Autres types de prélèvements amiantés
- X Autres types de prélèvements non amiantés
- Sols amiantés
- Plafonds amiantés
- Sols et plafonds amiantés
- Conduits amiantés
- Conduits non amiantés